

고등부 사역메뉴얼

1. 사역비전

- 가. 하나님을 알아가며, 하나님과 소통하는 그리스도인으로 자라가는 것
- 나. 진정한 사랑으로 하나님과 이웃을 사랑하는 그리스도인으로 자라가는 것.

2. 사명

금광교회 고등부는 삶의 모든 순간, 하나님을 높이며(예배), 말씀을 통해 하나님과 우리, 그리고 세상을 알아가며(교육/훈련), 함께 고민하고 함께 즐거워하며(교제), 하나님이 나에게 주신 모든 것으로 공동체를 섬기며(봉사), 세상의 빛과 소금이 되어 하나님을 전합니다(전도).

3. 교육목표

하나님이 우리에게 주신 말씀을 주야로 묵상하고, 삶에서 기도하는 '실천하는 그리스도인'이 되는 것.

4. 조직도 및 역할

가. 조직도

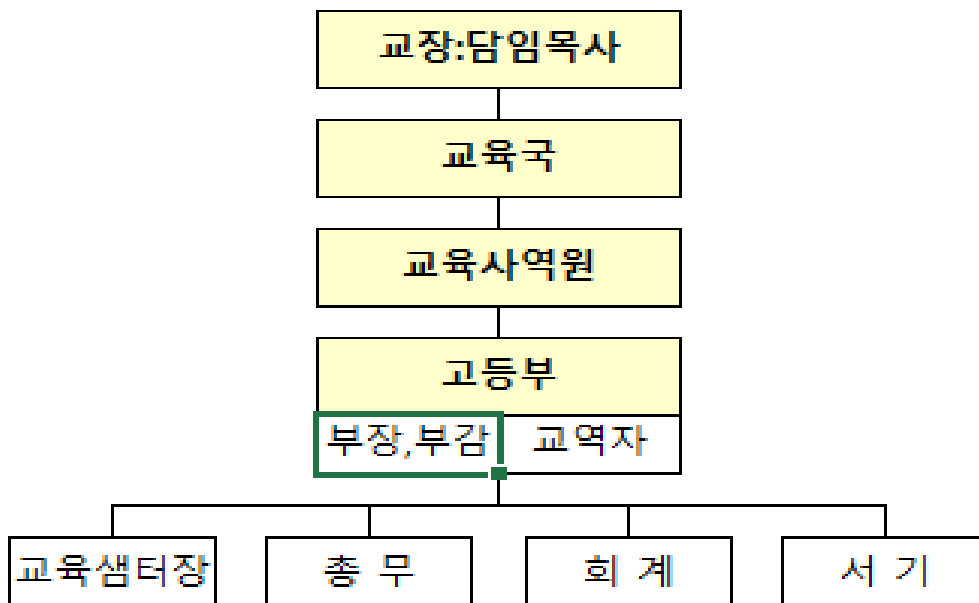

나.역할

- 1) 교역자 : 설교를 포함한 예배 전체 담당. 제자훈련 및 훈련 담당. 수련회, 선교 프로그램 계획.
- 2) 부장 : 고등부 행정 총괄. 샘터장 위로 및 심방. 학부모 심방.
- 3) 부감 : 프로그램 계획. 신규 샘터장 섭외. 타부서 연합 사역 진행.
- 4) 총무 : 프로그램 준비 및 진행.
- 5) 회계 : 재정관리. 회의 회계자료 준비. 행사 파악 및 준비 6) 서기 : 회의록 작성.
- 7) 주임 : 학년 샘터장 관리. 학년 아웃팅 계획 및 진행.
- 8) 샘터장 : 성경 공부 준비. 학생 심방.
- 9) vip 팀 : 새친구 담당. 예배 환영 담당. 생일 축하 담당.
- 10) 성가대팀 : 봉헌 찬양 담당. 특별 찬양 담당.
- 11) 찬양팀 : 예배 찬양 담당. 수련회 찬양 담당.
- 12) 엔지니어팀 : 음향 및 영상 관리. 자막 및 조명 관리.

5. 연간사역 및 세부내용

가. 연간사역

월	사역내용	비고
1 월	신입 교육샘터장 세미나, 신입생 프로젝트	
2 월	겨울수련회, 특새 특송, 학교기도모임집회	
3 월	개학 부흥회	
4 월	상반기 제자훈련 진행	
5 월	가정의 달 행사 진행	
6 월	상반기 학년별 아웃팅	
7 월	여름수련회	
8 월	단기선교	
9 월	학교기도모임집회, 하반기 제자훈련 진행	
10 월	하반기 학년별 아웃팅	
11 월	수능 응원 이벤트, 샘터장 야유회	
12 월	정기 총회, 성탄 전야 행사	

나. 세부내용

1) 신입생 프로젝트

- 고 1 신입생을 대상으로, 4 주간 신앙 기초반을 진행.

2) 학교기도모임집회

- 광주, 성남 지역 학교 연합 기도모임집회에 참석하여, 학교에서 모임을 만들도록 결단하는 시간.

3) 수련회

- 겨울과 여름, 연 2 회 진행. 주제 및 분위기는 교역자가 계획 및 진행.
- 겨울은 금광교회 또는 성남노회 연합 집회 참석.
- 여름은 외부 수련회 장소로 이동해서 진행.

4) 단기선교

- 매년 여름, 일주일간 단기 선교 진행
- 상반기에 모집하고 준비하여 여름에 진행.
- 선교의 비전을 품기 위함이고, 선교도 훈련되어져야 하기에 진행.

5) 제자훈련

- 상,하반기 각각 다른 교재로 진행.
- 매년 학생들의 수준과 필요를 파악하고 교재 선별 후 진행.
- 토요일 또는 주일에 진행.

6. 예결산관리

가. 예산 수립

- 연말에 지도부가 내년 사역 계획 확정후 분야별 예산 수립.

나. 결산

- 회계가 사용한 내역 정리하고, 지도부에서 분기별 결산 진행. 다. 2025 년 예산안

2025년 고등부 비전마을 예산안

항목	세부내용	24년 수입예산	24년 수입	25년 수입예산	비고
전월(년)이월금	이월	352,661	352,661		24년 이월금 없음
교회재정	교회 지원	17,500,000	17,500,000	17,500,000	작년대비 4백만원 추가
	교회 추경 예산				
	교육사역원 지원			100,000	
회비	겨울수련회 회비	3,800,000	3,720,000	2,700,000	1차 70,000 * 30명 / 2차 30,000*20명
	여름수련회 회비	4,900,000	4,660,000	6,000,000	100,000 * 60명
	기타		745,000		
찬조	일반 찬조				
	겨울사역 특별 찬조	1,000,000	1,210,000	580,000	
	여름사역 특별 찬조	5,000,000	5,819,820	2,300,000	
	해외 선교 찬조		50,000	500,000	
기타	이자		1,560		
	카드 캐시백		3,807		
총 수입		32,200,000	33,710,187	29,680,000	

항목	세부내용	24년 지출예산	24년 지출	25년 지출예산	재정청구금액	비고
예배	특별예배	1,200,000	1,827,480	1,600,000	1,600,000	부활절(4월), 성탄절(12월)/분기별 400,000씩
	시상	300,000	265,000			예배 > 행사로 항목 변경
	예배 준비 모임			200,000	200,000	지도부 모임
	예배팀	1,000,000	1,198,300	1,000,000	1,000,000	행정, 찬양, 엔지니어, 예배팀 회식, 비품
	메이레네팀	300,000	333,560	1,200,000	1,200,000	선물(생일, 장례자, 환영)
	동력팀			500,000	500,000	기도회팀
	소계	2,800,000	3,624,340	4,500,000	4,500,000	
교육	제자훈련	900,000	965,650	800,000	800,000	상반기/하반기 400,000씩
	공과 교재	900,000	1,096,140	800,000	800,000	
	1학년 특별 교육			500,000	500,000	
	교사 훈련	2,400,000	2,883,590	500,000	500,000	
	소계	4,200,000	4,945,380	2,600,000	2,600,000	
전도	심방비	800,000	369,700	2,400,000	2,000,000	200,000 * 12개월(학생+교사)
	학교방문			300,000	200,000	중간교사 간식 응원(150,000 * 1-2학기)
	해외 선교	200,000	163,400	400,000	200,000	
	소계	1,000,000	533,100	3,100,000	2,400,000	
행사	동계 수련회	5,500,000	5,494,930	5,000,000	1,800,000	1차, 2차(상반기 개학부흥회)
	하계 수련회	11,000,000	10,388,550	13,000,000	6,000,000	자체수입 6,000,000
	가을 부흥회	500,000	504,500	500,000	500,000	하반기 개학부흥회
	학년별모임_1학년	800,000	950,790			학년별 모임을 아웃팅으로 진행
	학년별모임_2학년	800,000	1,275,000			
	학년별모임_3학년	800,000	711,590			
	고등부 교제	550,000	844,500	1,000,000	1,000,000	
	시상	100,000	71,300	300,000	300,000	세례, 수능격려, 개근
	반기별 행사	500,000	391,470			특별예배로 통합
	특새	1,000,000	1,232,550			겨울 수련회 1차로 통합
	아웃팅			2,000,000	1,200,000	1인 1만원*2회*60명
소계	21,550,000	21,865,180	21,800,000	10,800,000		
친교	학생회팀	300,000	320,460	200,000	200,000	상/하반기 100,000씩
	성가대팀	500,000	548,280	400,000	400,000	성가대 MT
	소계	800,000	868,740	600,000	600,000	
행정	행정비품	520,000	545,960	100,000	100,000	
	행정실 복사비	30,000	- 0	30,000	30,000	
	소계	550,000	545,960	130,000	130,000	
기타	경조사비	1,300,000	1,327,497	800,000	400,000	
	예비비	- 0	- 0	150,000	70,000	
	소계	1,300,000	1,327,497	950,000	470,000	
총 지출		32,200,000	33,710,197	33,680,000	21,500,000	

7. 첨부자료

가. 겨울수련회

제1회 성남노회 청소년 겨울연합캠프

믿음으로 정면돌파

(이사야 43:1)

25년 1월 23일(목)~25일(토) | 가평 켄싱턴리조트

인원 선착순 300명 **문의** 최정엽 목사 010-8607-0681

대상 성남노회 산하 지교회 청소년, 교사, 학부모, 참여하기를 원하는 성도

회비 12만원 (학생, 교사 동일) **입금** 국민 567001-04-349854 최정엽

★ 참여를 원하는 교회는 참여인원당 1만원씩 예약금을 선입금바랍니다 ★

SPECIAL GUEST

범키 (권기범)

- 현) 브랜뉴뮤직 소속 아티스트
- 대표곡) 갓고놀래, 미친연애, 느껴, 여기저기거기 등
- 현) 플리후드뮤직 대표
- 현) 함계장학회 대표
- 현) 별을 만드는 사람들 홍보대사
- 현) 딜리버리 프로젝트 멤버

윈드워십

- 음반활동: 정규 1집) Lamb of God (디지털) 은혜와 평강, 창조주 하나님 등 다수
- 교회사역: 한성교회, 은누리교회 등
- 집회사역: 다니엘기도회, 캠프코리아, 원크라이 연합집회, 이스라엘 휴론 내한공연 등

드러머 리노 (Lino Park)

- 전하이저 인터네셔널 멤버서더
- 리갈팁 선정 아시아최초 월드대표 뮤지션 50인 등재
- 2018 평창올림픽 라이브사이트 파날레 단독공연

감사소개

권오의 목사

- 나무와숲학교교장
- 제주성안교회청년부

박동진 목사

- 충신대학교 신학대학원 졸업(M.Div)
- 성서유니온선교회 복서물지부 총무
- 성서유니온선교회 해외사역팀장
- 유튜브 목상코치 채널운영
- KOSTA강사
- 현)빛트인교회 목상코치

이중구 목사

- 고신대학교 신학과 졸업
- 충신대학교 신학대학원 M.Div
- 할렐루야교회 교육디렉터 / 중등부
- Youth Kosta 강사

대한예수교장로회 성남노회 교육위원회 (www.snnh.org / 031-746-1009)

· 노회장 : 장대은 · 교육위원회 위원장 : 김영삼 · 위원 : 김장기, 노 일, 나영진, 김정운, 이창근, 최영진, 최정엽

학교기도운동을 위한 청소년 연합집회

WAKEUP

성감·영이·관자

2025.3.15

SAT PM 6:00 분당우리교회

| 대 상 | 청소년 및 학교 기도운동에 관심 있는 누구나
| 주 최 | 학교기도운동연합 | 주 관 | 학원복음화 인큐베이팅
| 협력교회 | 금정교회 복원아웃교회 분당우리교회 분당할렐루야교회 새에덴교회
 성남청운교회 성서교회 여의도순복음분당교회 주의뜻성암교회
 죽전우리교회 함께그린교회 1516교회
| 문의전화 | 고대옥 목사 010.6246.1516

Welcome

구교석

Worship

뉴송십
뉴워십

CTIS 기독교TV
좋은교사
한국기독교총연합회
아이굿뉴스
The Wave
EMAK
ACTS

2025 고등부 여름 수련회

07.26

|

07.28

굳건하게 서라!

홍천 한옥예향

너희가 믿음 내가 전한 그 말을 굳게 지키고
흔들어 받지 아니하였으면
그로 올마리아 구원을 받으리라
고전 15:2



*Stand
Firm!*

By this gospel you are saved, if you held firmly to the word I preached to you. 1 Corinthians 15:1-4

2025 고등부 비전마을 여름 수련회

STAND Firm!

	7/26(토)	7/27(일)	7/28(월)
7:00 ~ 9:00		기상 및 아침 식사	기상 및 아침 식사
9:00 ~ 10:00	영화 관람 〈KING OF KINGS〉	학생회 주관 예배	조별 발표
10:00 ~ 11:00		나눔 2	시상식
11:00 ~ 12:00			교회이동
12:00 ~ 13:00	점심 식사	점심 식사	
13:00 ~ 14:00	이동	레크레이션	
14:00 ~ 15:00			
15:00 ~ 16:00	OT	물놀이	
16:00 ~ 17:00	나눔 1	개인 정비 시간	
17:00 ~ 18:00		나눔 3	
18:00 ~ 19:00	저녁 식사 및 쉬는 시간	저녁 식사 및 쉬는 시간	
19:00 ~ 20:00			
20:00 ~ 21:00	DAY 1 예배	DAY 2 예배	
21:00 ~ 22:00			
22:00 ~ 23:00	조별 나눔	조별 나눔	
23:00 ~ 24:00	취침	취침	



By this gospel you are saved, if you hold firmly to the word I preached to you. (1 Corinthians 15:1-4)

마. 프랑스 비전트립 일정

일정 (노란색 칸은 한국 시간 / 프랑스-한국 시차는 8시간 / 한국이 오후 4시라면 프랑스는 오전 8시)

	30일(수)	31일(목)	1일(금)	2일(토)	3일(일)	4일(월)	5일(화)	6일(수)	7일(목)		
5~7	인천공항 이동	취침							이동		
7~10	공항 체크인	호텔 조식 및 일정 준비									
10~11	이동	개선문	루브르 박물관	베르사유 궁전	한인교회 예배	오랑주리 미술관	팡테온	오페라 가르니에			
11~12							노트르담 성당				
12~13							샹젤리제 거리			세익스피어 서점	
13~14	점심 식사										
14~15	이동	로댕 미술관	루브르 박물관	베르사유 궁전	몽마르뜨	오르세 미술관	생 샤펠 성당	라파예트 백화점			
15~16								앵발리드		퐁시에르 주리	공항으로 이동
16~17								에펠탑			사크레피르 대성당
17~18								퐁상부르 공원			
18~19	숙소로 이동	저녁 식사						공항 체크인			
19~20		개인 정리 시간									
20~21	집 정리	팀 미팅						이동			
21~22	팀 미팅										
22~23	취침										

2025년 금광교회 고등부 샘터장

가을 소풍

소풍(逍風)

휴식을 취하기 위해서 야외에 나갔다 오는 일.

날짜: 2025년 11월 1일 토요일

장소: 가평 생명의 빛 예수마을 & 아침고요수목원

진행: 조진호 (여행전문 가이드)

일정

- 08:30 금광교회 집결
- 09:00 출발 (교회 25인승 버스)
- 09:00 이동 (90~120분 소요, 67km)
- 10:30 생명의 빛 예수마을
- 12:30 이동 (20~30분, 13km) 및 식사
(청평호반달갈비막국수 설악점)
- 14:00 이동 (30~45분 소요, 26km)
- 14:30 아침고요수목원
(티타임, 관람, 사진콘테스트)
- 16:30 금광교회로 출발

회비

성인: 1인 2만원
*선택관광 등 추가 비용 없음

점심식사 메뉴

달갈비(사리_떡, 고구마, 막국수, 볶음밥)

사진콘테스트

상금: 총 20만원
본 이벤트는 아침고요수목원에서 진행되며
자세한 사항은 현장에서 안내 후 이벤트 진행.

기타사항

- 가을 소풍은 샘터장 가족 구성원을 환영합니다(자녀들은 추가 회비가 없습니다).
- 간식꾸러미가 준비될 예정입니다(물, 음료, 과자 등).
- 일정은 현지 상황에 따라 변경될 수 있습니다.

사. 2 학년 아웃팅

2 학년 원데이클래스 계획서

1. 기본사항

- (1) 일시 : 2025 년 11 월 9 일(주일) 오후 1:00 ~ 3:30
- (2) 장소 : 고등부사무실(3) 인원수 : 13 명 (학생 8, 교사 5)
* 추가 인원이 있을 것으로 사료됩니다.
- (4) 목적 : 고등부 2 학년 학생들간 교제 및 유대감 형성
- (5) 회비 : 1 인당 15,000 원

2. 활동내용

- 핸드빌드체험 (단대오거리 가마공방 오롯 출장강의) 흙을 반죽해 직접 간식접시를 만들어 보는 체험 (1 인당 비용 3 만원) 수업은 한시간에서 한시간 반정도 소요됨 체험 이후 가마소성까지 1~2 개월 정도 소요됨

3. 타임테이블

- 11:45 ~ 1:00 고등부 예배
- 1:00 ~ 2:00 간식
- 2:00 ~ 3:30 원데이클래스

4. 활동예시

(출처 : 가마공방 오롯)



2025 년 1 학년 아웃팅 in 홍대 운영계획서

(금광교회 고등부 1 학년 주관)

1. 행사 개요

- 행사명 : 2025 1 학년 아웃팅 in 홍대
- 일시 : 2025 년 10 월 25 일(토) 9:30 ~ 17:00
- 장소 : 서울 마포구 홍대 일대 (뚝두 방탈출, 독립서점, 홍익문화공원 등)
- 대상 : 금광교회 고등부 1 학년 학생 20 명
- 주관 : 금광교회 고등부 1 학년부
- 지도 및 진행 : 1 학년부 교사 일동
- 목적 : 고등부 1 학년 학생들이 교사 및 친구들과 함께 홍대를 탐방하며 친밀감과 교제의 즐거움을 나누고, 새로운 공간에서 정서적 환기와 공동체 유대감을 형성하는 것을 목표로 한다.

2. 일정표

시간	프로그램	장소 / 내용
9:30~11:00	집결 및 오리엔테이션	남한산성입구역 (9:30) or 홍대입구역 9 번 출구 앞 / 조 편성
11:00~12:00	방탈출 체험	뚝두 방탈출카페 / 협동·문제해결 중심
12:00~13:00	점심 식사	홍대 인근 식당 / 인당 15,000 원 기준
13:00~14:00	조별 미션 수행	홍대 일대 / 미션 뽑기 + 미션 수행 + 줌 실시간 중계
14:00~14:30	결과 공유 및 시상식	홍익문화공원 / 실시간 영상 일부 공유
14:30~15:30	자유시간	홍대 거리 및 굽네플레이타운 / 자유탐방
15:30~17:00	최종 집합 및 귀가	홍익문화공원 / 출석 확인 및 마무리 (잠실역까지는 무조건 함께 이동 / 이후 부모님들께 해산문자와 함께 개별귀가)